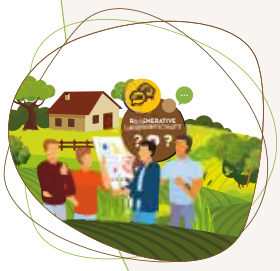

CARBOCERT FELDTAG

am 27. Juni 2023

Save the Date

CARBOCERT.COM

VERANSTALTUNGSINFOS

Datum:	Dienstag, 27. Juni 2023	**Teilnahmegebühr:**	85 € brutto (inklusive Mittagessen, Kaffeepause, Getränken)
Uhrzeit:	9.00 Uhr – 18.00 Uhr	**Kontakt:**	info@carbocert.com
Ort:	Hirtenbauernfeld 1, 73495 Stödtlen-Gerau	**Anmeldeschluss:**	Montag, 19. Juni 2023

PROGRAMMABLAUF

Ab 9.00 Uhr Eintreffen der Gäste und Begrüßung

9.30 – 12.30 Uhr **Christoph Uhl und Herbert Ullrich**

Überdurchschnittlicher Humusaufbau in einem viehlosen Bio-Ackerbaubetrieb

Folgende Technologien/Anwendungen werden vorgestellt:

- Dammtechnik mit Untersaat
- Eigene Vermehrung und Einsatz von Komposttee & Fermenten
- Einsatz von selbst erzeugten MC Kompost
- Fahrt über die bewirtschafteten Felder

12.30 Uhr Mittagessen

13.30 Uhr **Vortrag und Diskussion: Clemens Maier**

Überdurchschnittlicher Humusaufbau in einem Biogasbetrieb mit Milchviehhaltung und Futterbau.

Folgende Technologien/Anwendungen werden vorgestellt:

- Zukunftsfähiges Geschäftsmodell für bedarfsgerechte Stromerzeugung und/oder Rohstofferzeugung für LNG/CO2-Speicherung
- Regenerative Landwirtschaft mir eigener Mineraldüngererzeugung
- Erfolgreicher Humusaufbau im Grünland mit selbst erzeugtem schwefelhaltigem Dünger/ASL-Dünger

14.30 Uhr **Vortrag und Diskussion: Johannes Mayer**

Überdurchschnittlicher Humusaufbau in einem Milchkuhbetrieb mit Futtermittelanbau.

Folgende Technologien/Anwendungen werden vorgestellt:

- Hofvorstellung
- EM/Komposttee

15.30 Uhr **Vortrag und Diskussion: Wolfgang Abler**

Der Klimawandel stellt die Landwirtschaft vor Herausforderungen in Bezug auf die Bewirtschaftung und die CO2-Bilanz.

- Ansätze und Lösungswege durch CarboCert

16:30 Uhr Kaffeepause mit Gesprächsrunde und offenem Ausklang

© CarboCert | Stand: Mai 2023 | Änderungen und Irrtümer vorbehalten.

ANMELDUNG BITTE BIS SPÄTESTENS 19. Juni 2023 per Mail an: info@carbocert.com oder per Fax an: 07520 923032

Ihre angegebenen Daten werden zur Durchführung der Veranstaltung und ggf. Nachbereitung verarbeitet.

Wir weisen darauf hin, dass wir bei der Veranstaltung evtl. Fotos anfertigen und für interne Zwecke und Öffentlichkeitsarbeit (z. B. auf unserer Website oder Werbemittel) nutzen. Dagegen können Sie bis vor der Veranstaltung widersprechen. Für einen Widerspruch oder Fragen zum Datenschutz wenden Sie sich am einfachsten an: **info@carbocert.com**.

Unsere Datenschutzhinweise finden Sie unter: **www.carbocert.de/datenschutz**

Firma

Name, Vorname

Straße, Hausnummer

PLZ, Ort

Telefon/Mobil

E-Mail

Datum *Unterschrift*

CARBOCERT
GESUNDE LEBENSRÄUME

CarboCert GmbH
Buch 7 | 88285 Bodnegg

T: +49 (0) 7520 940960
F: +49 (0) 7520 923032

E-Mail: info@carbocert.com
Web: www.carbocert.com